одноразовый хлопок вязаное реброманжета Для изоляционного платья

1. Уход за здоровьем, используя высококачественное новое сырье.
2. Хорошая подгонка с гладкой поверхностью.
3. Легко разрезать из -за выдающейся мягкости.
4. Высокая производительность, чтобы соответствовать вашим потребностям.
5. Любой цвет, любые размеры, любой логотип может быть сделан по запросу клиентов.

Наименование товара:	Вязаная манжета
Модель № .:	LY-KC-005
Сопутствующийlor:	белый цвет
Размер	14 см
CTN размер:	60x22x51 см
Использовать:	на одежде
Товарный знак:	"Ly"
Транспортный пакет:	100шт / сумки, 2000 шт. / Картон

Технические характеристики
Размер: 18 ′ / 19 ′ ′ / 20 ′ ′ / 21 ′ / 24 ′ ′
Происхождение: Хубей-Китай
Код HS: 65069990

Порт: Шанхай, Китай
Производственная мощность: 500, 000,00pcs в день
Условия оплаты: L / C, T / T, Western Union, PayPal, Money Gram

Ширина: 5,5 см / 6 см / 6,5 см / настраиваемая
Длина: 14 см / 20 см / настраиваемая
Использование: используется в хирургических платьях, посещающих платьях, лабораторных пальто и т. Д.

Подробная информация о доставке: 15-20 дней после депозита

Преимущество:
1. Бесплатный образец.
2. Строгий и высококачественный стандарт с CE, FDA, ISO.
3. Богатый опыт в течение многих лет.
4. Хорошая рабочая среда и стабильные производственные мощности.
5. OEM -заказ доступен.
6. Конкурентоспособная цена, быстрая доставка и отличный сервис.

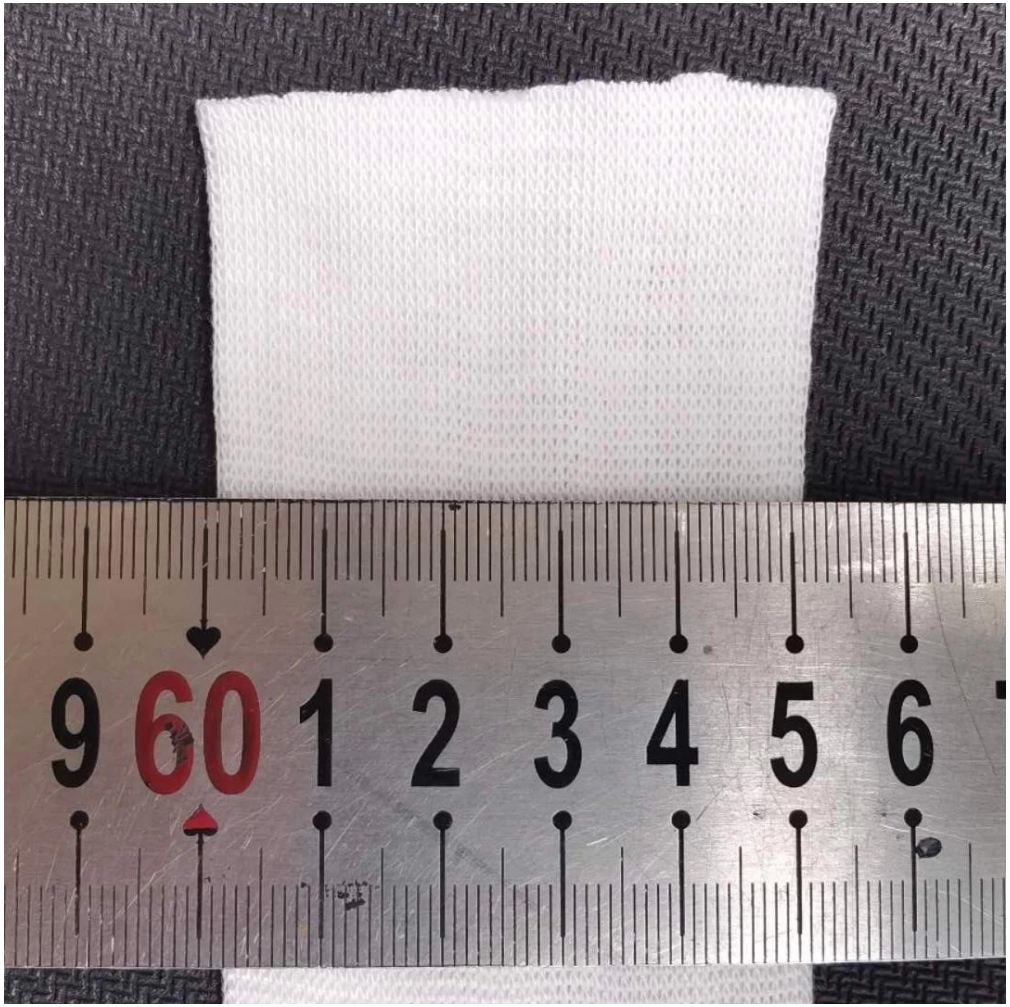
9 60 1 2 3 4 5 6

NFOLK